

# Prof. Dr. Alexander Mädche

Designing Interactive Systems: Human-AI Interaction (2540558)  
Erfasste Fragebögen = 23



Periode: **SS24**

## Auswertungsteil der geschlossenen Fragen

### Legende

Frage**text**

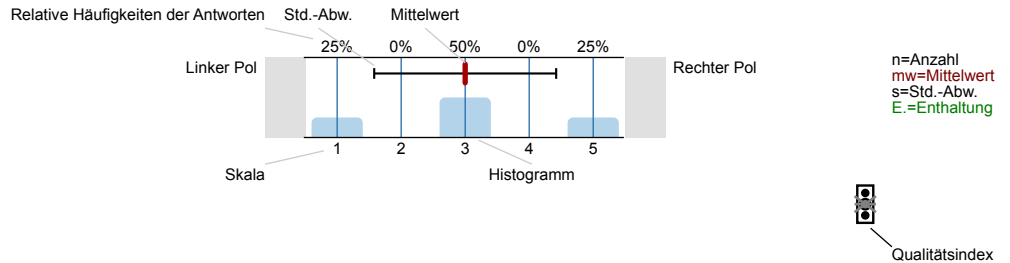

### Erklärung der Ampelsymbole



Der Mittelwert liegt unterhalb der Qualitätsrichtlinie.



Der Mittelwert liegt im Toleranzbereich der Qualitätsrichtlinie.



Der Mittelwert liegt innerhalb der Qualitätsrichtlinie.

## 1. Einleitung

Sehr geehrte Studierende,

mit dieser Umfrage bitten wir Sie, zur systematischen Evaluation von Lehrveranstaltungen am KIT und somit zur Qualitätssicherung und –entwicklung beizutragen.

Die **Teilnahme** an der Befragung ist **freiwillig**. Die Befragung erfolgt **anonym**. Es werden **keinerlei Versuche** unternommen, aus den Ihrerseits getätigten Angaben **Rückschlüsse auf konkrete Personen** zu ziehen. Die **Auswertungsergebnisse** werden ausschließlich in **anonymisierter Form** (in Tabellen und /oder Graphiken) veröffentlicht, so dass Rückschlüsse auf Einzelpersonen nicht möglich sind. Bitte tragen Sie in die Freitextfelder keine personenbezogenen Daten, auch nicht von Dritten, ein. Gemäß Art. 4 Ziff. 1 Datenschutz-Grundverordnung (DS-GVO) sind „personenbezogene Daten“ „alle Informationen, die sich auf eine identifizierte oder identifizierbare natürliche Person beziehen; als identifizierbar wird eine natürliche Person angesehen, die direkt oder indirekt, insbesondere mittels Zuordnung zu einer Kennung wie einem Namen, zu einer Kennnummer, zu Standortdaten, zu einer Online-Kennung oder zu einem oder mehreren besonderen Merkmalen, die Ausdruck der physischen, physiologischen, genetischen, psychischen, wirtschaftlichen, kulturellen oder sozialen Identität dieser natürlichen Person sind, identifiziert werden kann.“

## 2. Fragen zum Studium

2.1) Welchen Abschluss streben Sie in Ihrem aktuellen Studium am KIT zunächst an?

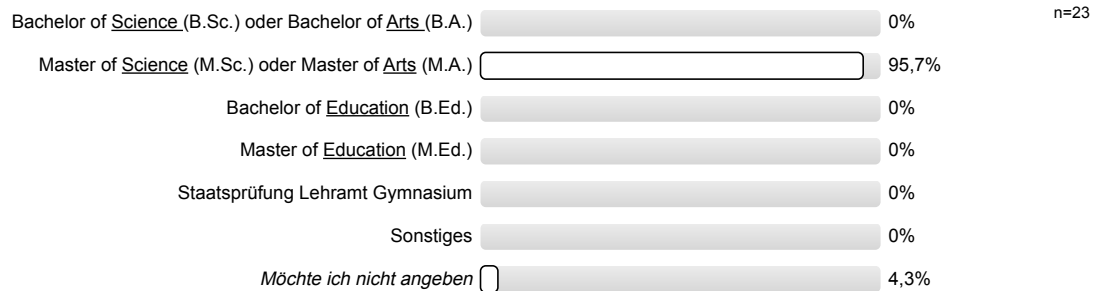

2.3) Bitte wählen Sie Ihr Studienfach:

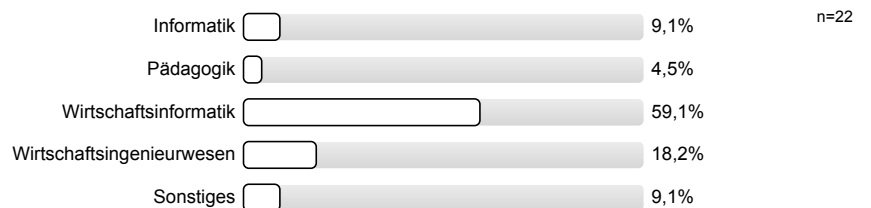

2.5) In welchem Fachsemester befinden Sie sich?

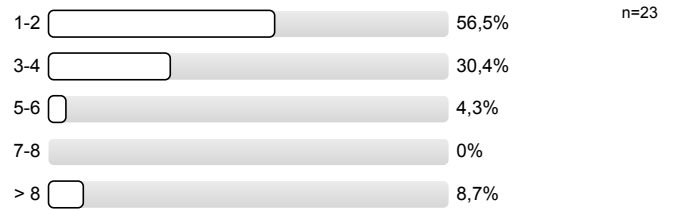

### 3. Fragen zur Lehrveranstaltung

3.1) Wie gerne nehmen Sie an dieser Lehrveranstaltung teil?

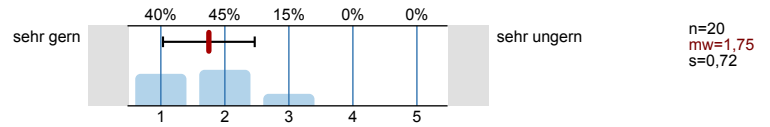

3.2) Warum nehmen Sie an dieser Lehrveranstaltung teil? (Mehrfachnennungen möglich)

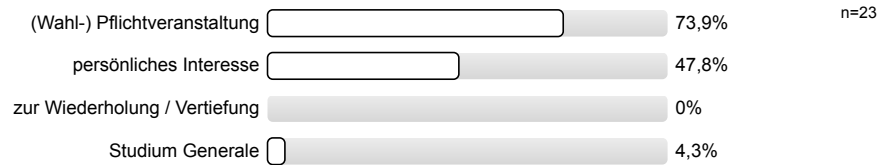

3.3) Mein Engagement für diese Lehrveranstaltung ist gekennzeichnet durch: (Mehrfachnennungen möglich)

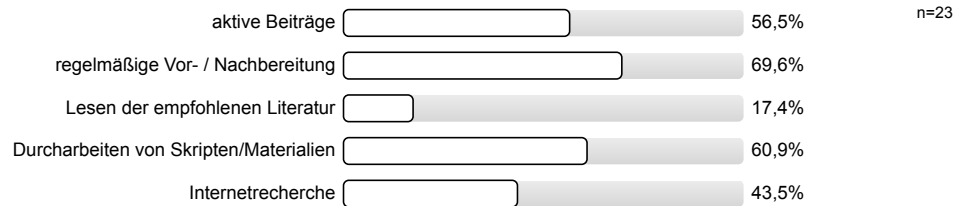

3.4) Wie viel Zeit haben Sie bis jetzt (!) durchschnittlich pro Woche für die Vor- und Nachbereitung für diese Veranstaltung investiert?

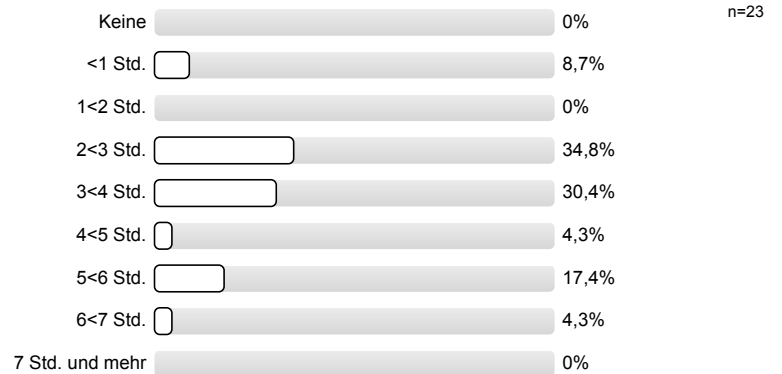

3.5) Wie hoch ist der notwendige Arbeitsaufwand für diese Lehrveranstaltung?

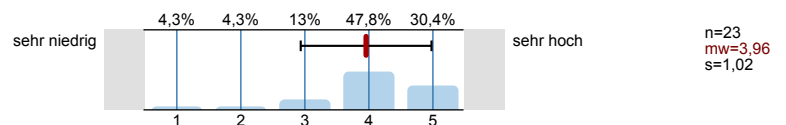

3.6) Der notwendige Arbeitsaufwand für die Lehrveranstaltung ist...

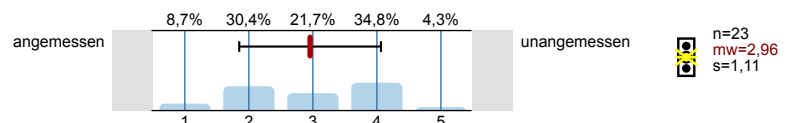

3.7) Wie ist die Lehrveranstaltung strukturiert?

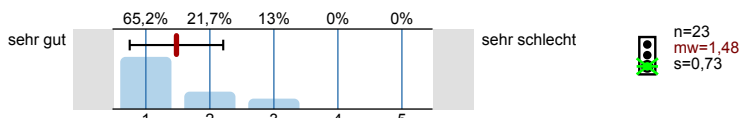

3.8) Erkennen Sie die Bedeutung der Lehrinhalte für das weitere Studium?

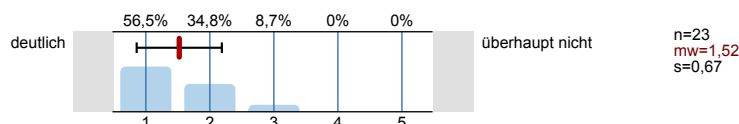

3.9) Die inhaltliche Abstimmung zu anderen Lehrveranstaltungen in meinem Studienplan ist...

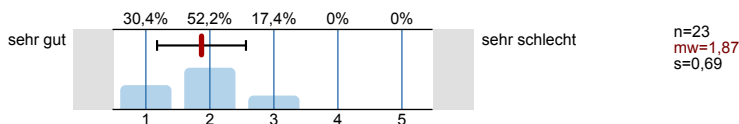

3.10) In dieser Lehrveranstaltung lerne ich viel.

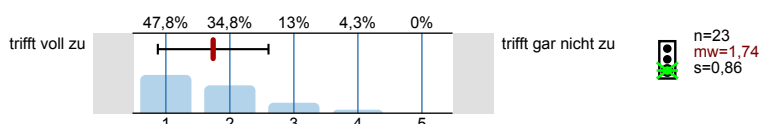

3.11) Mit der digitalen Umsetzung der Lehrveranstaltung bin ich gut zurechtgekommen?

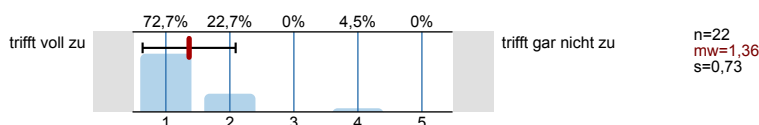

3.12) Der Aufbau der Lehrveranstaltung war strukturell nachvollziehbar.

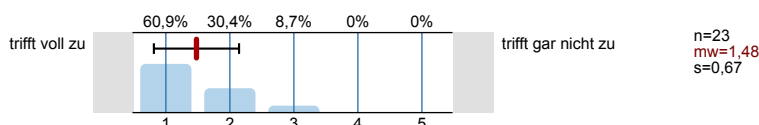

#### 4. Fragen zum Aufbau der Lehrveranstaltung

4.1) Findet/Fand die Lehrveranstaltung in einem hybriden Format statt?



4.2) Das hybride Format hat die Lehrveranstaltung im Vergleich zu einer reinen Präsenzveranstaltung bereichert.

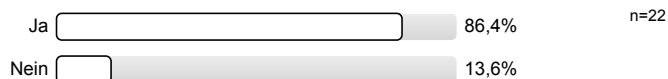

4.3) Wie bewerten Sie das hybride Format?

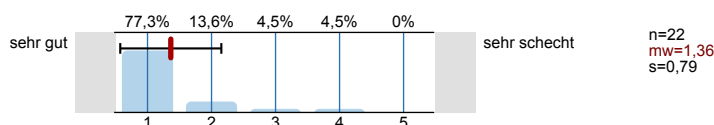

#### 5. Fragen zu den digitalen Lehrangeboten

5.1) Welche digitalen Lehr- und Lernmaterialien bzw. Vermittlungsformen wurden Ihnen für diese Lehrveranstaltung angeboten? (Mehrfachnennungen möglich)

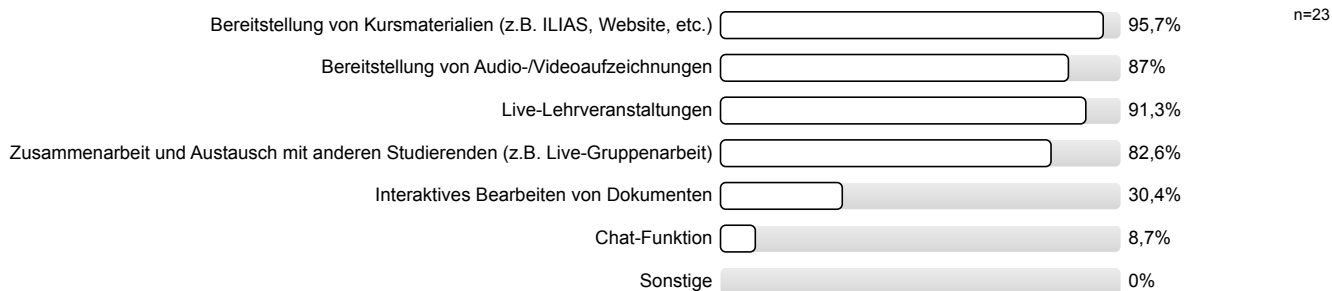

5.3) Welche digitalen Plattformen wurden in dieser Lehrveranstaltung genutzt?

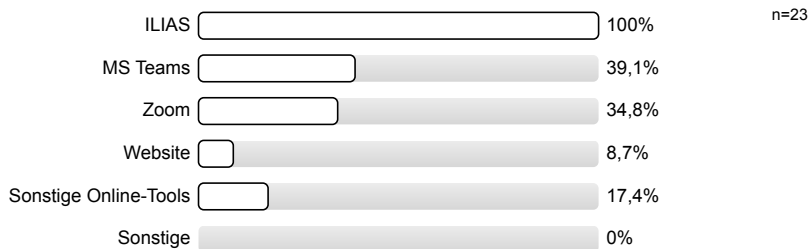

5.5) Beim Download und/oder Öffnen der digitalen Lehr- und Lernmaterialien bzw. Vermittlungsformen zu dieser Lehrveranstaltung sind keine Probleme aufgetreten.

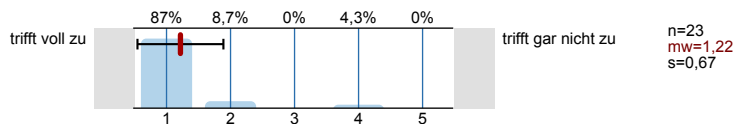

5.7) Wie hilfreich war die Bereitstellung von Kursmaterialien?

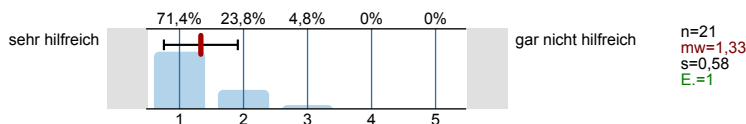

5.8) Wie hilfreich war die Bereitstellung von Audio-/ Videoaufzeichnungen?

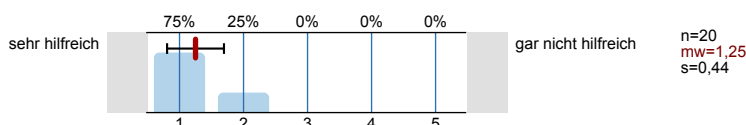

5.9) Wie hilfreich waren die Live-Lehrveranstaltungen?

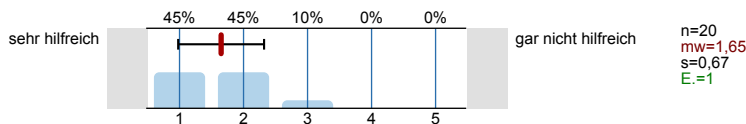

5.10) Wie hilfreich war die Zusammenarbeit und der Austausch mit anderen Studierenden?

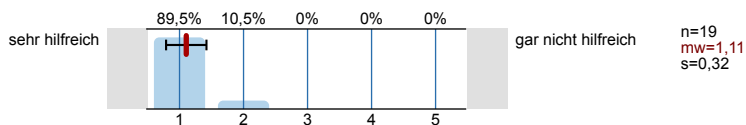

5.11) Wie hilfreich war das interaktive Bearbeiten von Dokumenten?

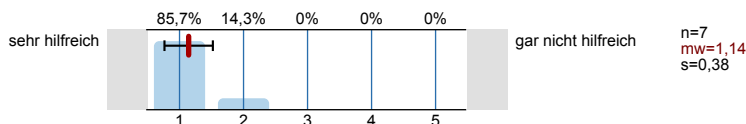

5.14) Die Online-Lehrveranstaltung hat meiner Meinung nach die Präsenzlehrveranstaltung adäquat ersetzt.

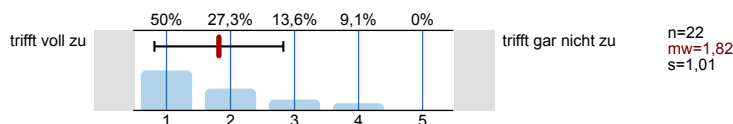

6. Fragen zum/zur Dozent\*in

6.1) Wirkt der/die Dozent\*in engagiert und motiviert bei der Durchführung der Veranstaltung?

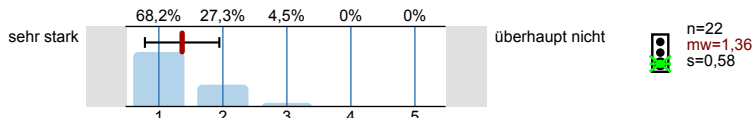

6.2) Geht der/die Dozent\*in auf Fragen und Belange der Studierenden ein?

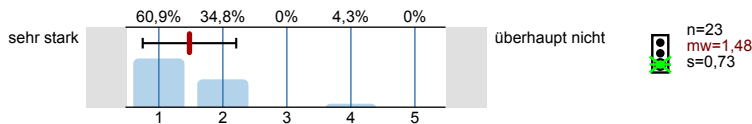

6.3) Der/die Dozent\*in hat die Lehrveranstaltung so gestaltet, dass eine hohe Motivation bestand, kontinuierlich daran teilzunehmen.

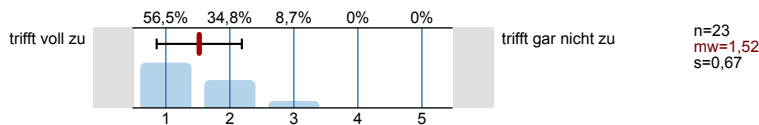

6.4) Der/die Dozent\*in hat den Lernprozess im digitalen Setting gut unterstützt.

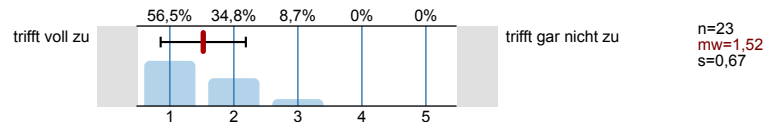

6.5) Der/die Dozent\*in setzt die verwendeten digitalen Medien kompetent in der Veranstaltung ein.

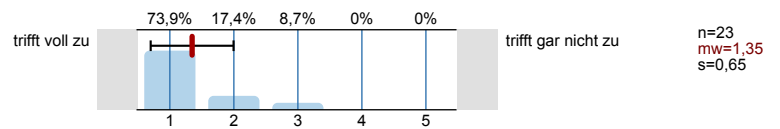

### 7. Gesamtbewertung der Lehrveranstaltung

7.1) Bitte benoten Sie die Lehrveranstaltung insgesamt

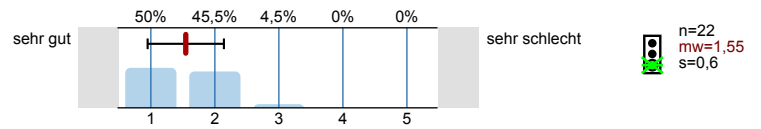

# Profillinie

Teilbereich: 01. SoSe 2024 Wirtschaftswissenschaften  
 Name der/des Lehrenden: Prof. Dr. Alexander Mädche  
 Titel der Lehrveranstaltung: Designing Interactive Systems: Human-AI Interaction  
 (Name der Umfrage)

Verwendete Werte in der Profillinie: Mittelwert

## 3. Fragen zur Lehrveranstaltung







## 4. Fragen zum Aufbau der Lehrveranstaltung

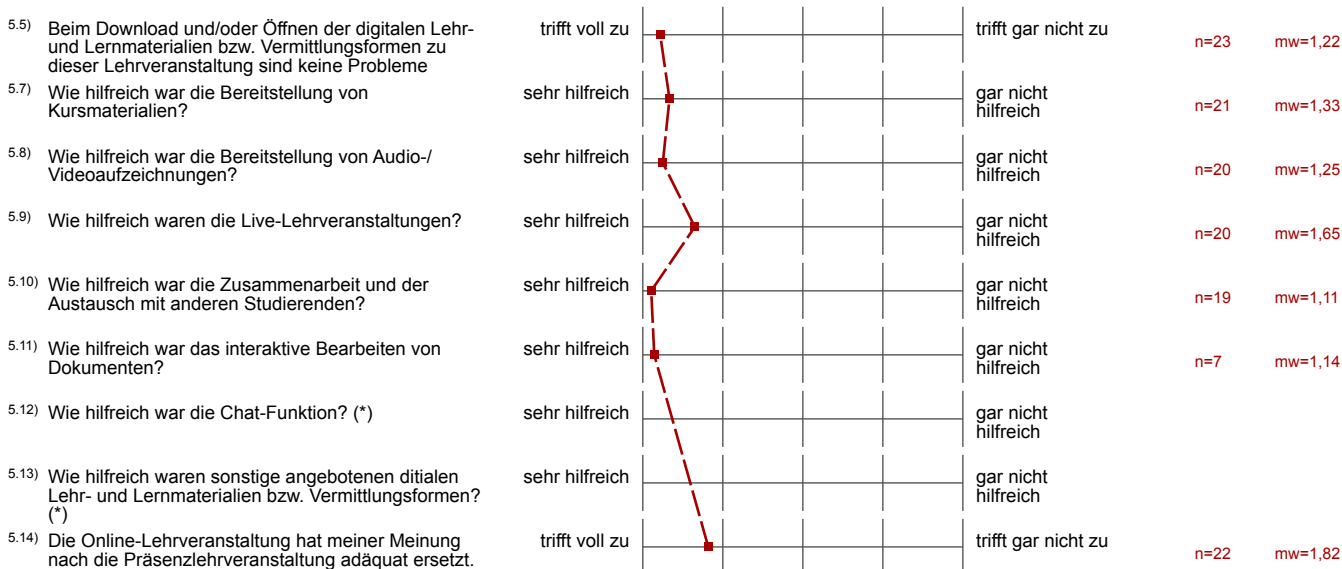

## 5. Fragen zu den digitalen Lehrangeboten



## 6. Fragen zum/zur Dozent\*in

6.1) Wirkt der/die Dozent*in engagiert und motiviert bei der Durchführung der Veranstaltung?	sehr stark		überhaupt nicht	n=22	mw=1,36
6.2) Geht der/die Dozent*in auf Fragen und Belange der Studierenden ein?	sehr stark		überhaupt nicht	n=23	mw=1,48
6.3) Der/die Dozent*in hat die Lehrveranstaltung so gestaltet, dass eine hohe Motivation bestand, kontinuierlich daran teilzunehmen.	trifft voll zu		trifft gar nicht zu	n=23	mw=1,52
6.4) Der/die Dozent*in hat den Lernprozess im digitalen Setting gut unterstützt.	trifft voll zu		trifft gar nicht zu	n=23	mw=1,52
6.5) Der/die Dozent*in setzt die verwendeten digitalen Medien kompetent in der Veranstaltung ein.	trifft voll zu		trifft gar nicht zu	n=23	mw=1,35

## 7. Gesamtbewertung der Lehrveranstaltung

7.1) Bitte benoten Sie die Lehrveranstaltung insgesamt	sehr gut		sehr schlecht	n=22	mw=1,55
--	----------	--	---------------	------	---------